

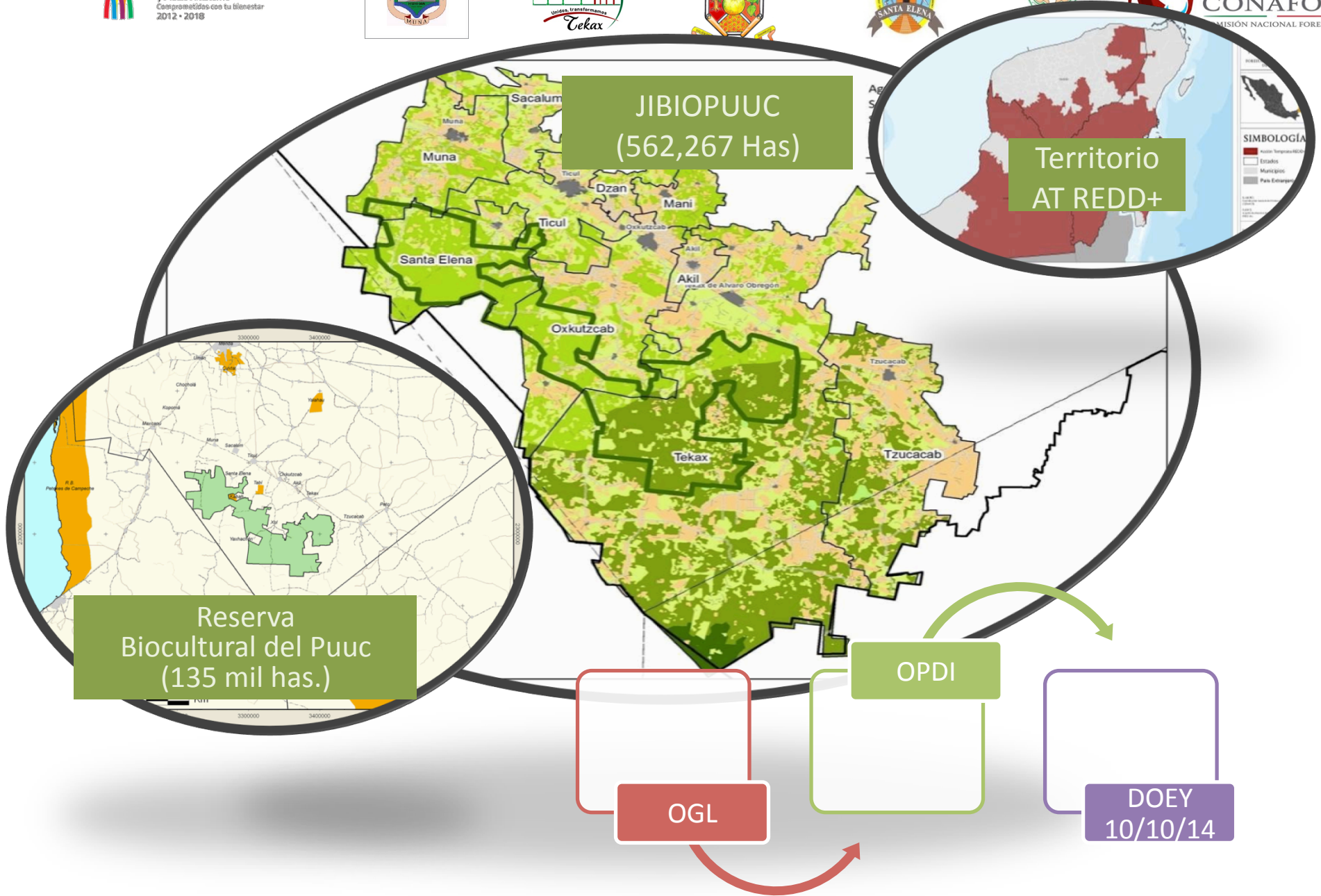

JUNTA INTERMUNICIPAL BIOCULTURAL DEL PUUC JIBIOPUUC. OPDI.





Características de la JIBIOPUUC

Mecanismos de
colaboración entre
municipios

Espacio de participación
de los actores locales

Las decisiones son
tomadas en un órgano
colegiado y de manera
estratégica

Colaboración
intergubernamental
(entre los ordenes de
gobierno) y diferentes
sectores

Capacidades operativas
para implementar
estrategias de
intervención en el
territorio

Fiscalizable

Mecanismos de
trasparencia

Personalidad jurídica
propia

Capacidad de recibir,
administrar y ejecutar
recursos públicos



Objetivo

Brindar **apoyo técnico** a los **municipios** para la **elaboración, gestión e implementación** de los **proyectos y programas** relacionados con el **medio ambiente, manejo de recursos naturales y desarrollo rural sustentable.**

Ordenamiento ecológico y urbano del territorio.

Impacto ambiental y restauración ecológica

Creación y manejo de áreas naturales protegidas de carácter municipal y protección de bosques.

Información y educación ambiental a la ciudadanía.

Mejoramiento de la prestación de los servicios públicos municipales.

Cambio Climático.

Coadyuvar en la conservación y manejo sustentable de las áreas naturales protegidas del territorio de **“LOS MUNICIPIOS”**, en particular de la **REBioPuuc.**

MISIÓN

Es una **agencia técnica** para el medio ambiente de los **cinco municipios** que la conforman para el **diálogo constructivo con la sociedad**, dar cauce a sus necesidades, inquietudes y expectativas **resolviendo los problemas de desarrollo de manera integral**, con **transparencia, equidad, justicia** y pleno **respeto a la cultura y a los derechos humanos**, procurando que los beneficios derivados de los **servicios ambientales** de los ecosistemas se distribuyen lo más ampliamente entre la gente, con énfasis en las **salvaguardas** que garanticen la conservación de los elementos culturales propios.

Cuenta con un **equipo técnico** especializado que privilegia el interés común y con características de **gestión y participación** que promueve el desarrollo (económico, social, ambiental), a través **de programas y proyectos con base en financiamientos de fuentes gubernamentales y privadas**.



VISIÓN DE LA JIBIOPUUC AL 2015

Una **institución gestora** que apoya **estratégicamente** a los cinco municipios que la conforman **en el desarrollo de proyectos sustentables eficaces** para el bienestar de las comunidades y sus pobladores, con bases a los **recursos naturales**, con **respeto a la bioculturalidad y la equidad de género** y que han surgido de la participación ciudadana.

La junta ha generado una **estrecha colaboración entre sociedad y gobierno**, tiene un **conocimiento profundo de la situación regional** y cuenta con **programas, proyectos y recursos suficientes** para atender la problemática local y regional dirigidos al **buen manejo de la conservación** de la región y apoyar a la vez programas y **acciones de la sociedad en general**

Es una institución consolidada, fortalecida y con sólidas bases profesionales.

PRINCIPIOS RECTORES

- La colectividad debe prevalecer sobre lo individual.
- Lo local y regional debe prevalecer sobre lo global y lo externo.
- Los programas y proyectos deberán ser bajo el principio de la consulta (libre, previa e informada) y basarse en el respeto y promoción de salvaguardas sociales y ambientales y derechos humanos.
- Las decisiones son tomadas de manera colegiada.
- La adopción de mecanismos para una cotidiana rendición de cuentas.
- Mantener canales de comunicación en pleno respeto a la interculturalidad y bioculturalidad.
- Fortalecer el patrimonio biocultural como base del desarrollo regional.
- Fortalecer la equidad de género.
- Promover la eficacia y la eficiencia.
- Se establecen mecanismos de transparencia y comunicación efectiva.
- Los usuarios de los recursos y servicios participan proactivamente en el diseño y ejecución, seguimiento y evaluación de los proyectos.
- Ejercer la autonomía municipal y fomentar la descentralización y desconcentración de funciones y recursos financieros
- La transversalidad en la aplicación de las políticas públicas.

VALORES

- La participación amplia y proactiva de todos los actores en un marco de **confianza**.
- El respeto a **diversidad de opiniones**
- La preeminencia del diálogo y la resolución de conflictos
- La transparencia y la rendición de cuentas
- Velar por el **beneficio público**
- **La inclusión (género, edad, cultura)**
- **El aprendizaje colaborativo en el manejo de recursos bioculturales**
- La imparcialidad en el ejercicio de sus funciones
- La optimización del tiempo y de los recursos económicos y humanos
- Unidad
- Solidaridad
- Subsidiariedad
- Tolerancia
- Honestidad
- Equidad.





Ejes estratégicos



1 Fortalecimiento institucional y financiero



2 Gobernanza



3 Educación con enfoque biocultural y desarrollo humano

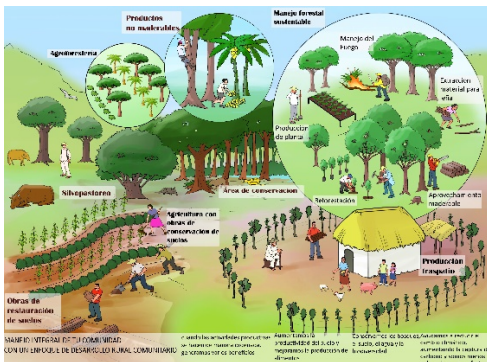

4 Desarrollo integral sustentable



5 Territorio y servicios ambientales



6 Integración de mercados



Gobernanza



Sistema de Gobernanza de la JIBIOPUUC

Convenio de creación (101014)



Claúsula XII



Elementos clave para el sistema de gobernanza de la JIBIOPUUC

Democracia

Gobierno

Gobernar

Participación
Ciudadana

Gobernanza



Convenio de creación de la JIBIOPUUC

Claúsula XIII a la XXI

A cargo de la administración de la JIBIOPUUC

Vigila el cumplimiento de las disposiciones contenidas en el Convenio de Creación

Sesiones Ordinarias cada dos meses

Presidencia Rotativa entre los alcaldes.

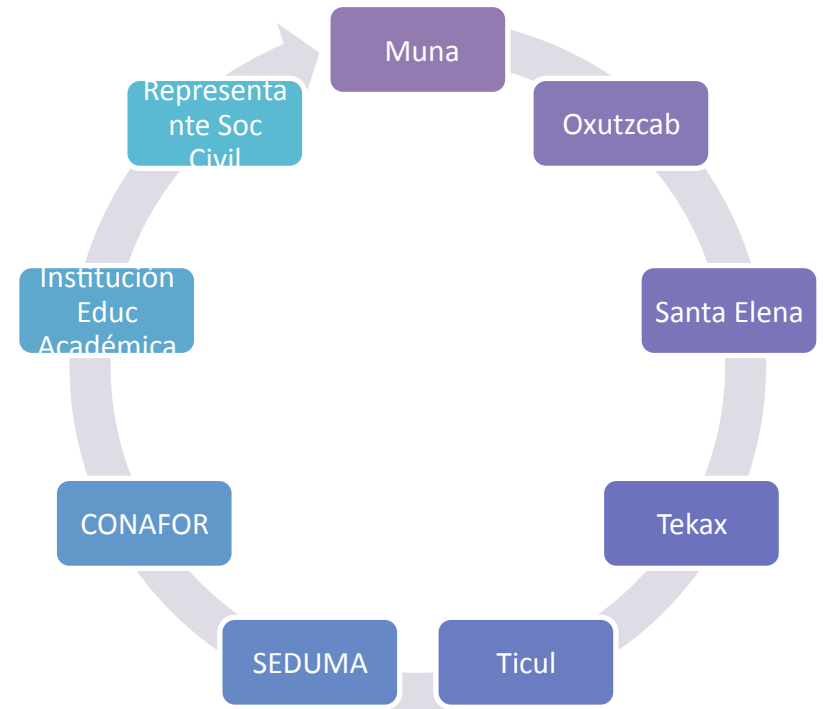



Clausula XXIV - XXVIII

Ejecuta los acuerdos del Consejo de Admón..

Planeación estratégica

Seguimiento a programas y proyectos

Administración del patrimonio

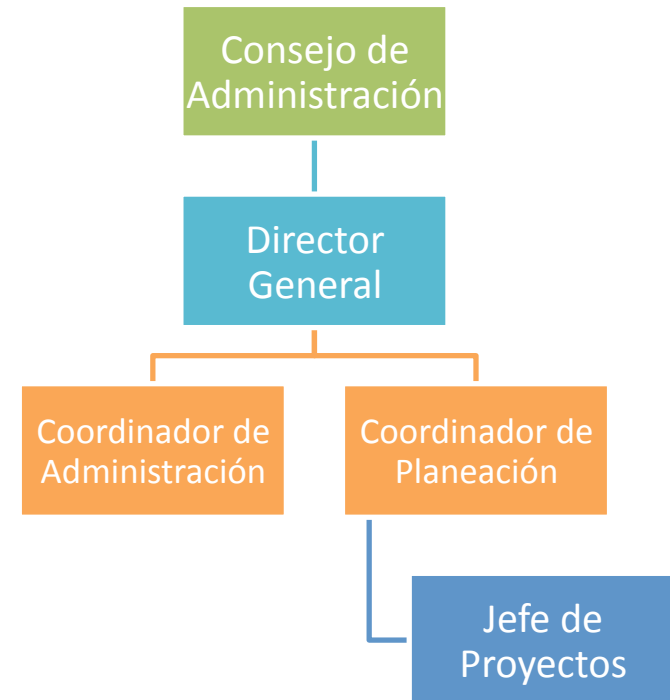



Decreto de la Reserva Bio Puuc

Objetivos de desarrollo Sustentable de la Reserva (7 inciso 2)

Creación de OGL

Comités de usuarios de los servicios que proveen los ecosistemas

Fortalecer el diálogo intercultural

Intercambio constructivo de saberes tradicionales





Convenio de creación de la JIBIOPUUC (Clausula XXII – XXIII)

Responsable de ASESORAR al Consejo de Administración con respecto a:

Acciones, estudios, proyectos, programas

Conformará por:

Representantes de la comunidad científica

Organizaciones privadas

ONG

Organizaciones públicas

Con reconocida calidad en las actividades que desempeñan y calidad moral

Su integración en términos de membresía, representatividad y convocatoria es determinada por el Consejo de Administración



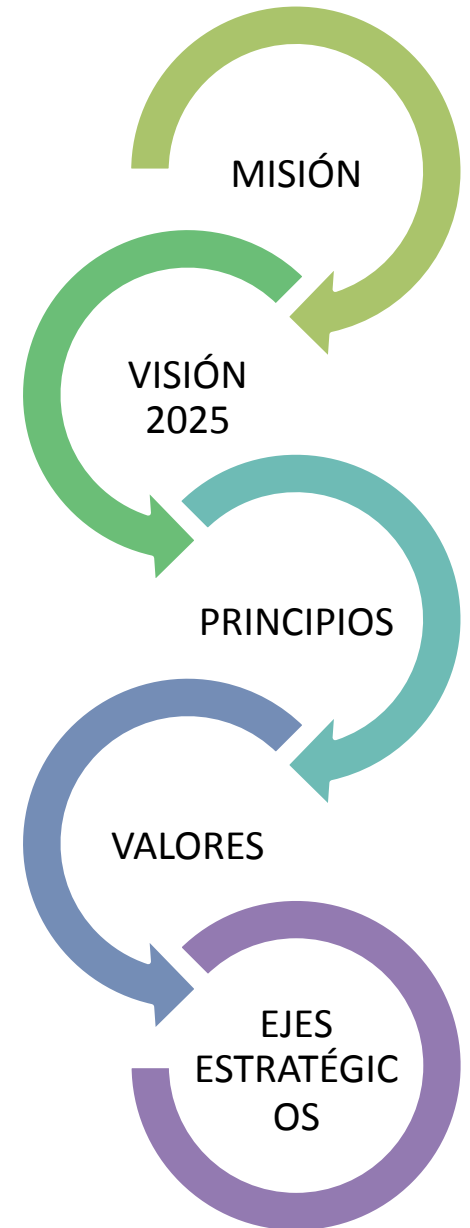
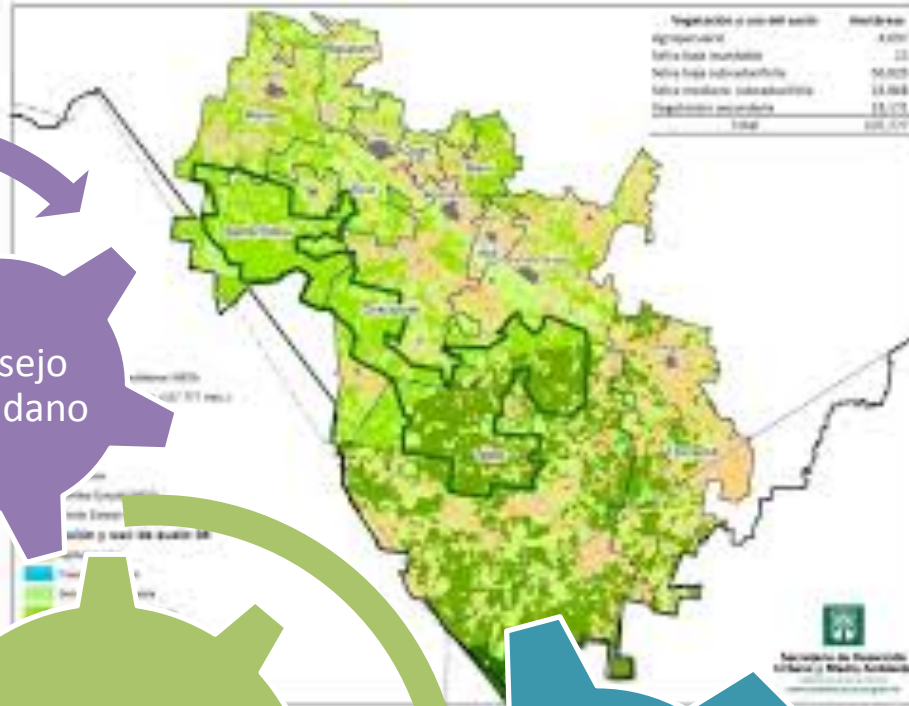



Relevancia de la Zona

Actividades económicas más relevantes en la JIBIOPUUC (Resultados del Diagnóstico participativo).

AGRICOLAS

Milpa tradicional
Cultivos mecanizados
Hortalizas
Cítricos (Naranja dulce, agria, limón, toronja y mandarina)

PECUARIAS

Ganado Bovino
Apicultura
Porcino
Avicultura

FORESTALES

Conservación
Guardarrayas
Prevención de incendios.
Pago por servicios ambientales
Leña
Carbón

CAZA (especies)

Venado.
Jabalí
Tepescuintle
Pavo de monte
Armadillo
Chachalacas

OTRAS

Incipientes actividades turísticas.

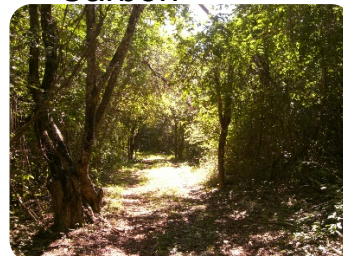



Actividades productivas de la REBP.

Actividad Productiva	Valor bruto Producción	Oferta	Exportación
Milpa	\$31,867,202.80	20.7%	34.5%
Parcela	\$2,651,050.80	1.7%	30.0%
Apicultura	\$541,604.66	0.4%	50.1%
Bovinos	\$11,795,469.26	7.7%	4.7%
Porcinos	\$3,330,437.12	2.2%	66.5%
Aves de Corral	\$2,084,515.40	1.4%	24.9%
Solar Cultivos	\$1,624,454.74	1.1%	29.4%
Recursos Naturales	\$285,570.41	0.2%	0.0%
Recolección Leña	\$2,556,574.39	1.7%	0.0%
Migración	\$32,414,212.80	21.1%	100.0%
Artesanías	\$907,601.33	0.6%	55.4%
Maquila en Hogar	\$790,297.06	0.5%	54.4%
Comercio	\$56,898,589.65	37.0%	0.0%
Servicios	\$6,206,200.14	4.0%	0.0%
	\$153,953,780.55	100	100

Fuente: Matriz de Contabilidad Social de la Reserva Estatal "Biocultural del Puuc". UADY



Programas de gobierno según perfil de pobreza (prueba de medias, t)

Programa de Gobierno (prueba t , a nivel de hogar)	Pobreza		t
	Encima de la línea de pobreza	En Pobreza Extrema	
PROCAMPO	51.47	62.57	1.60
Oportunidades	47.06	57.75	1.52
65 y Más	11.76	12.30	0.12
Seguro Popular	77.94	88.24	2.07
Progran	5.88	3.20	0.97
Estancias Infantiles	1.47	0.0	1.66
Programa de Empleo Temporal	0.0	2.14	1.21
Apoyo con Máquinas de Coser	5.88	4.81	0.34
Ayuda Baños, construcción	36.76	20.32	2.72
DIF Alimentos	4.41	4.81	0.13
Otros programas	7.35	5.88	0.43
Fonden (reconstrucción vivienda)	29.41	22.99	1.05
Total de ingresos recibidos por programas de política pública, promedio anual por hogar	\$4,872.5	\$6,161.5	1.29

Importancia de la Reserva Estatal Biocultural del Puuc

- La posición geográfica la hace relevantes ya que permite la conectividad biológica por su colindancias con reservas importantes:

- Calakmul
- Balamkin
- Balamkaax
- Balamkum
- Otoch Maax Yetel Koh
- Sian Ka'an
- Celestun
- Palmar

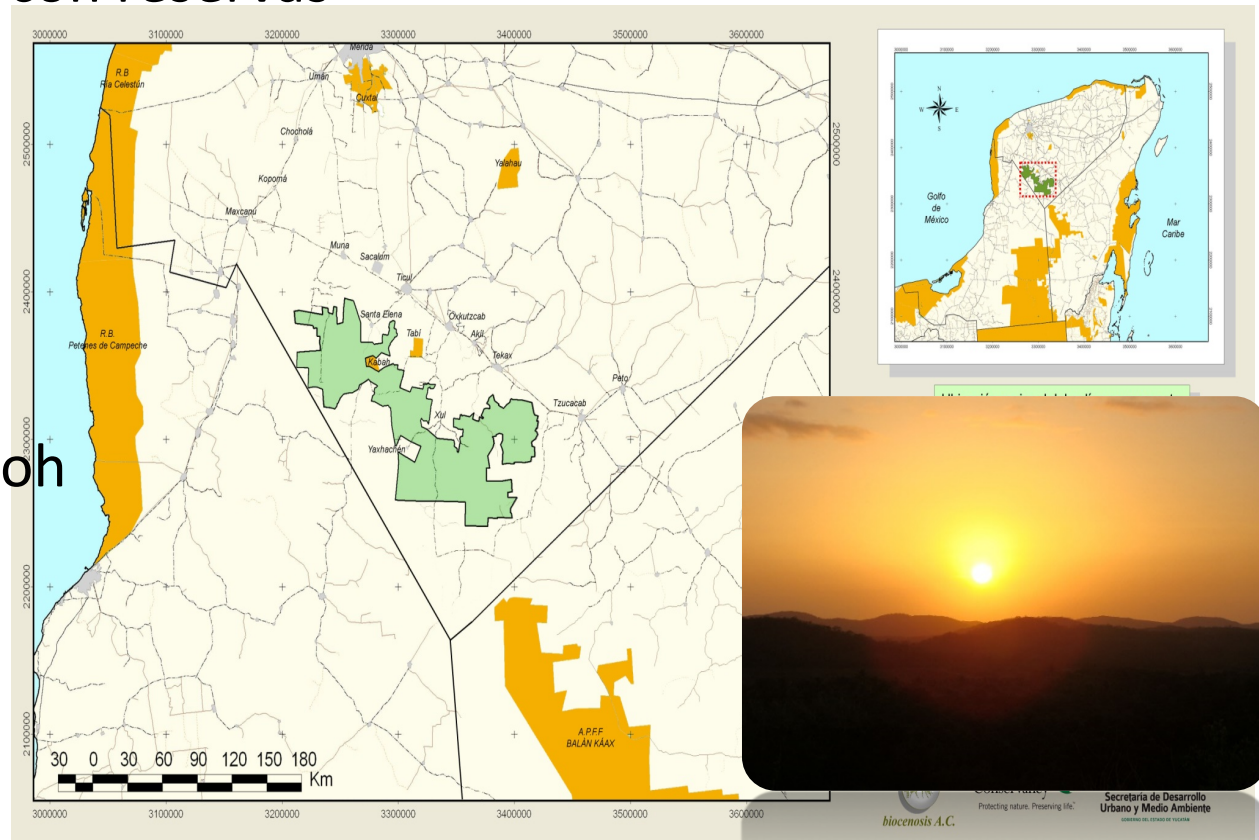

Importancia de la Reserva Estatal Biocultural del Puuc

- Decreto octubre 2011
- Polígono de 135 mil has. (25% de la superficie territorial de los 5 municipios)
- Fisiografía
- Zona forestal mas importante en el estado
- Zona de recarga de mantos acuíferos
- Importancia por su flora y fauna, Biodiversidad y bioculturalidad:
 - 247 especies de aves
 - 14 especies de anfibios
 - 52 especies de reptiles
 - 63 especies de mamíferos
 - 5 de las 6 especies de felinos



Bioculturalidad



Base
patrimonial del
territorio
Biológicos
Genéticos
Paisaje

Conocimiento
Ancestral y
Contemporáneo
Prácticas vitales
para la seguridad
alimentaria, salud y
bienestar humano

Identidad
Territorial

Distribución espacial de las principales actividades agrícolas y pecuarias en el área de influencia de la JIBIOPUUC.

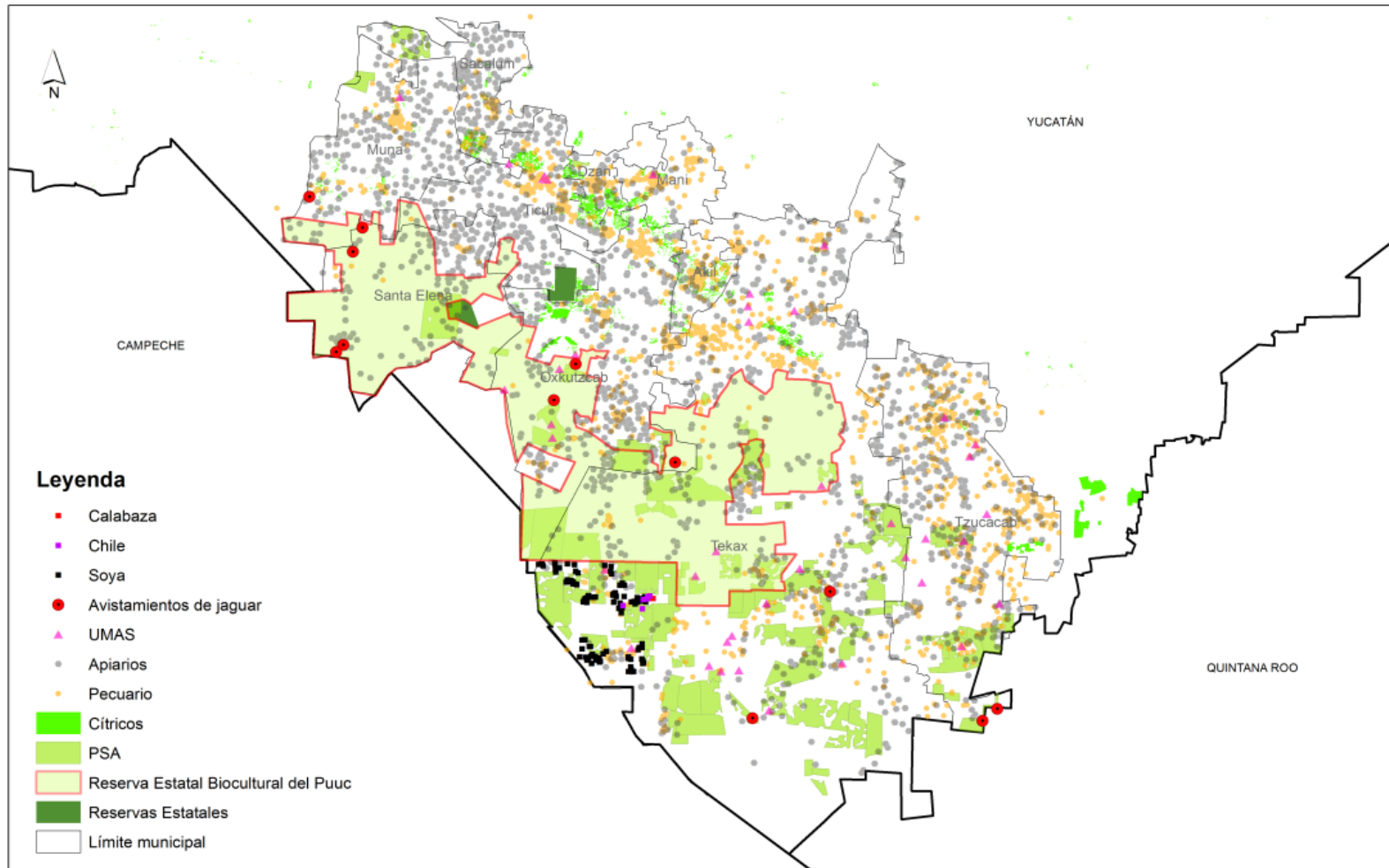

Cambio de uso de suelo en la últimos 40 años

- El color marrón representa un uso intensivo agrícola
- El verde cobertura vegetal mayor a 40 años.

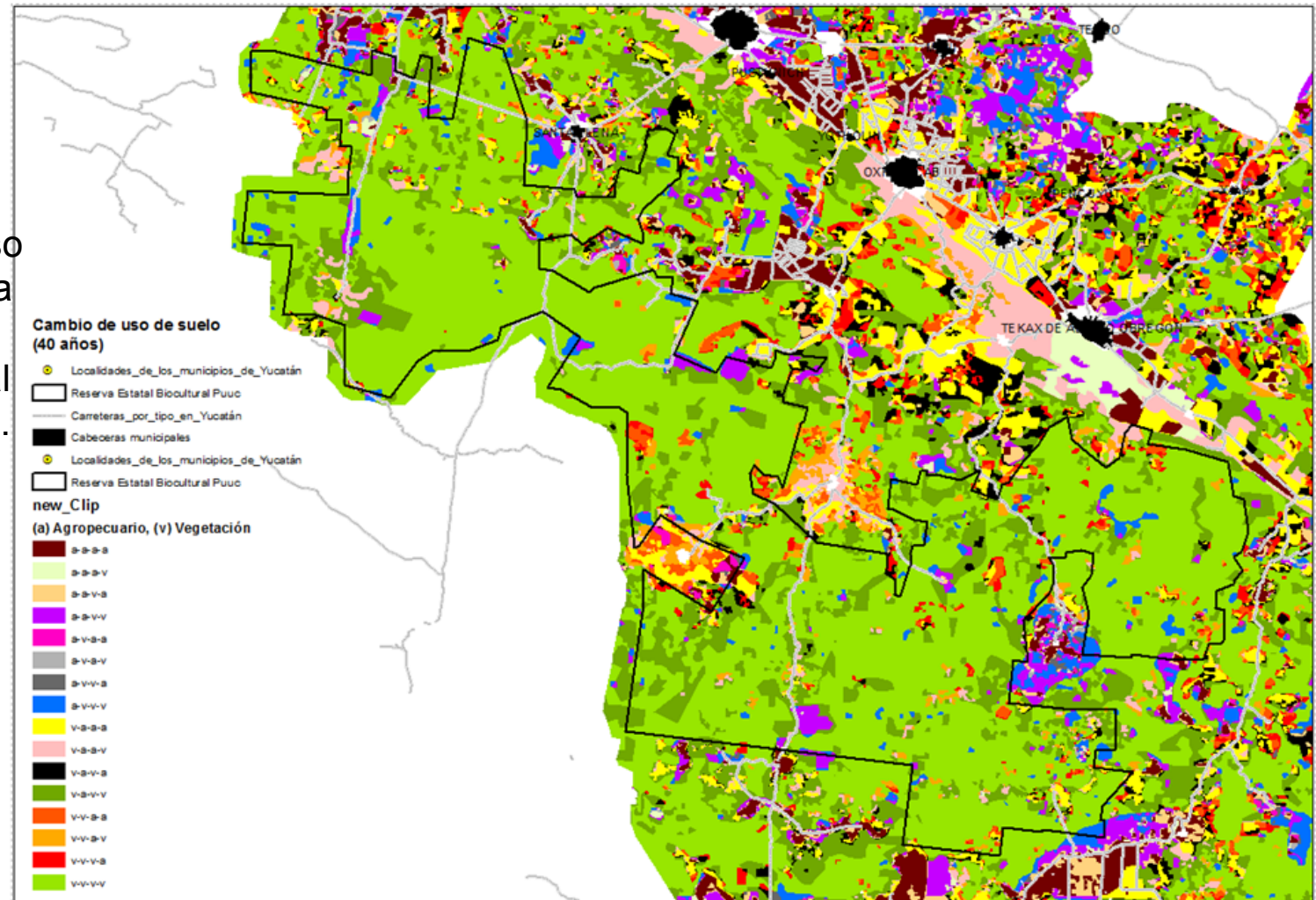

Acciones en paralelo



Seguimiento al plan
estratégico



Seguimiento a la reserva
estatal biocultural del
puuc



Gestión de
recursos 2016

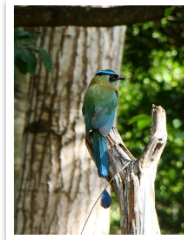

Integración del consejo
ciudadano



Firma de convenio y acciones entre CONAFOR
y JIBIOPUUC (Agente Público de desarrollo
Territorial) marco de la iniciativa de reducción
de emisiones (IRE)



JUNTA INTERMUNICIPAL BIOCULTURAL DEL PUUC JIBIOPUUC. OPDI.

Muchas gracias!!

jibiopuuc@gmail.com
direccion@jibiopuuc.org.mx

